



Şahin planlama

jeolojik etüt harita tic. Ltd. Şti.





Şahin planlama

jeolojik etüt harita tic. ltd. şti.



FİRMA PROFİLİ

1998 YILINDA SERBEST ŞEHİRCİLİK BÜROSU OLARAK FAALİYETE GEÇEN FİRMAMIZ, 2007 YILINDAN İTİBAREN LİMİTED ŞİRKETİ OLARAK FAALİYETLERİNE DEVAM ETMEKTEDİR. ŞİRKETİMİZ, BELEDİYELERE, ÇEŞİTLİ KURUM VE KURULUŞLARA, GERÇEK VE TÜZEL KİŞİLERE ŞEHİR PLANLAMA VE BAĞLANTILI KONULARDA HİZMETLER VERMEKTEDİR. ANKARA TİCARET ODASI VE TMMOB ŞEHİR PLANCILARI ODASINA KAYITLI BULUNAN ŞAHİN PLANLAMA BU KURUMLARDAN ALINAN BÜRO TESCİL VE BÜRO KAYIT BELGELERİNE SAHİPTİR.

PLANLAMA SÜRECİNİN BÜTÜN AŞAMALARINDA GEREKTİĞİNDE İLGİLİ TÜM KAMU KURUMLARI VE ÖZEL SEKTÖR UZMAN KURULUŞLARI İLE İŞBİRLİĞİ YAPARAK MÜŞAVİRLİK HİZMETLERİ VEREN VE B GRUBU İMAR PLANI YETERLİLİK BELGESİ ALMAYA HAK KAZANMIŞ ŞAHİN PLANLAMA; HER TÜR, ÖLÇEK VE BÜYÜKLÜKTEKİ PLANLAMA ÇALIŞMALARINI GERÇEKLEŞTİRMEKTEDİR. TÜM PROJELER BİLGİSAYAR ORTAMINDA, CAD TABANLI ÇİZİM PROGRAMLARI VE GEREKTİĞİNDE GIS VERİTABANI KULLANILARAK HAZIRLANMAKTADIR.

ŞAHİN PLANLAMA MİSYON OLARAK; PLANLARIN HAZIRLIK VE UYGULAMA AŞAMALARINDA, TÜRKİYE GERÇEKLERİNİ GÖZ ÖNÜNDE BULUNDURARAK BİLGİ BİRİKİMİNİ YARATICI VE ÇAĞDAŞ ATILIMLARLA BÜTÜNLEŞTİRİP, ŞEHİRCİLİĞİN UYGULAMA ALANLARINDA YENİLİKLERE ÖNCÜ OLMAKTIR. KÖY ÖLÇEĞİNDEN İL ÖLÇEĞİNE KADAR BÜTÜN AŞAMALARDA PLANLAMA ÇALIŞMALARINI EN BAŞARILI ŞEKİLDE YAPMAK, TEKNİK KONULARDA UZMANLIK VE ARAŞTIRMA YETİSİNİ, UYGULAMA ALANLARINDA ÜRETİLEN BİLGİ VE STRATEJİLER İLE BİRLEŞTİREREK, BAŞTA KAMU YARARI OLMAK ÜZERE BÜTÜN TOPLUMSAL YAŞAMA AKTARMAYI BENİMSEMİŞTİR.

ŞAHİN PLANLAMA; TÜRKİYE'DE PLANLAMA DİSİPLİNİN KURUMSALLAŞMASI AÇISINDAN BAKILDIĞINDA KURUCULARININ YAKLAŞIK 13 YILLIK ÖZEL SEKTÖR DENEYİMİ MESLEKİ VE TEKNİK AÇIDAN DONANIMI, YILLARDIR YAPTIĞI İŞLERDEKİ TECRÜBESİ VE PLANLAMAYA BAKIŞ AÇISIYLA, TÜRKİYE KENTLERİNE VE PLANLAMA MESLEK ALANINA YAPTIĞI KATKILARLA ÖRNEK BİR FİRMA PROFİLİ OLUŞTURMUŞTUR. FİRMA ORTAKLARI; PLANLAMA FAALİYET ALANINA GİREN KONULARDA TÜRKİYE'DE BAŞTA BİRÇOK İL MERKEZİ VE BÖLGESEL ÖLÇEKLİ PLANLAMA ÇALIŞMALARINI OLMAK ÜZERE ÇOK SAYIDA YERLEŞMENİN PLAN/PROJE ÇALIŞMALARINI YAPMIŞ VEYA YAPMAKTADIR.

BUNUN YANI SIRA ÇOK SAYIDA ŞEHİR PLANCISI İLE JEOLOJİ MÜHENDİSİ, MİMAR, SOSYOLOG, PEYZAJ MİMARİ, ARKEOLOG, GIS UZMANI, ÇEVRE MÜHENDİSİ, HARİTA TEKNİKERİ GİBİ DEĞİŞİK MESLEKLERDEN KİŞİLERDE YAPILACAK İŞİN NİTELİĞİNE GÖRE FİRMA BÜNYESİNDE İSTİHDAM EDİLMEKTEDİR. BUNUNLA BİRLİKTE YAPILACAK PROJENİN NİTELİĞİ VE GEREKTİRDİĞİ UZMANLIK DALINA GÖRE, DANIŞMANLIK VEYA HİZMET ALIMI TÜRÜNDE GEREK ÜNİVERSİTELERDEN, GEREKSE ÖZEL SEKTÖRDEN DESTEK ALINMAKTADIR.



SUNDUĞUMUZ HİZMETLER

PLANLAMA HİZMETLERİ

- ÇEVRE DÜZENİ PLANLARI
- İMAR PLANLARI (NAZİM VE UYGULAMA İMAR PLANLARI)
- MEVZİİ İMAR PLANLARI
- DOLGU AMAÇLI İMAR PLANLARI
- KORUMA AMAÇLI İMAR PLANLARI
- KENTSEL DÖNÜŞÜM PROJELERİ
- TOPLU KONUT BÖLGELERİ PLANLARI
- HER ÖLÇEKTE PLAN DEĞİŞİKLİKLERİ
- ULAŞIM VE TRAFİK PLANLAMASI
- BÖLGESEL VE KENTSEL / KIRSAL GELİŞİM ŞEMALARI
- TURİZM MERKEZİ PLANLARI / TURİZM AMAÇLI PLANLAR
- PLANLAMAYA YÖNELİK ARAŞTIRMA VE ANALİZ ÇALIŞMALARI



KENTSEL TASARIM - MİMARİ - PEYZAJ PROJE HİZMETLERİ

- KENTSEL TASARIM PROJELERİ
- PEYZAJ PROJELERİ
- MİMARİ PROJELER
- KENTSEL DÖNÜŞÜM - YENİLEME VE ÇEPHE DÜZENLEME PROJELERİ
- TASARIM - 3 BOYUTLU MODELLEME - ANİMASYON ÇALIŞMALARI



DİĞER MÜHENDİSLİK HİZMETLERİ

- HARİTACILIK HİZMETLERİ
- İMAR UYGULAMALARI
- YERSEL VE FOTOGRAMETRİK YÖNTEMLE HALİHAZIR HARİTA, ORTOFOTO HARİTA
- JEOLOJİK HİZMETLER
 - PLANLAMAYA ESAS JEOLOJİK - JEOTEKNİK ETÜTLER, JEOFİZİK ÇALIŞMALAR
- BİLİŞİM HİZMETLERİ
 - UZAKTAN ALGILAMA VE COĞRAFI BİLGİ SİSTEMLERİ (GIS) ÇALIŞMALARI
 - HER ÖLÇEKTE PLAN, HARİTA, KADASTRO BİLGİLERİ VE DİĞER VERİLERİN, BİLGİSAYAR ORTAMINA AKTARILMASI

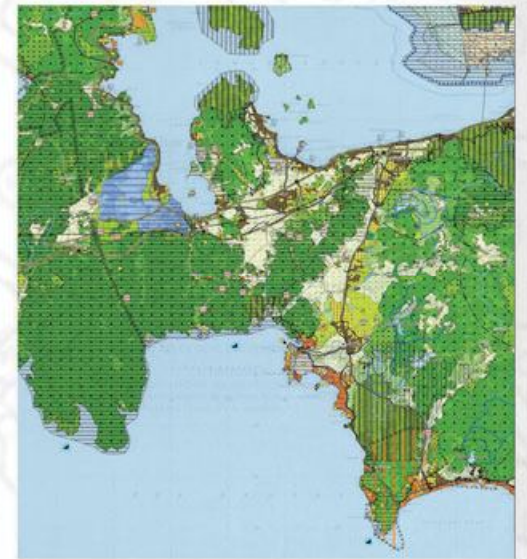

DANIŞMANLIK HİZMETLERİ

- GAYRİMENKUL YATIRIM VE DEĞERLEME DANIŞMANLIĞI
- ÖZEL SEKTÖR VE YEREL YÖNETİMLERE PLANLAMA KONULARINDA DANIŞMANLIK HİZMETLERİ



FİRMA ORTAKLARI

SELÇUK ŞAHİN;

1998 YILINDA GAZİ ÜNİVERSİTESİ ŞEHİR VE BÖLGE PLANLAMA BÖLÜMÜNDEN MEZUN OLDU. 1998 YILINDAN İTİBAREN SERBEST ŞEHİR PLANCISI OLARAK ÇALIŞMAKTADIR. B GRUBU İMAR PLANI YAPIMI YETERLİLİK BELGESİ ALMAYA HAK KAZANMIŞTIR. UZAKTAN ALGILAMA VE COĞRAFI BİLGİ SİSTEMLERİ KONULARINDA DENEYİMLİ, İYİ DÜZEYDE NETCAD&GIS KULLANMAKTADIR.

MESLEKİ DENEYİM;

SERBEST ŞEHİR PLANCISI OLARAK ÇALIŞTIĞI EGEPLAN PLANLAMA LTD. ŞTİ. BÜNYESİNDE YAPILAN İŞLERİN TÜMÜNDE YER ALMIŞTIR. BUNLARIN ARASINDA;

- OSMANGAZİ (BURSA) KENTSEL DÖNÜŞÜM VE REVİZYON İMAR PLANI (2002)
- TROYA TARİHİ MİLLİ PARKI (ÇANAKKALE) UZUN DEVRELİ GELİŞME PLANI (2002)
- GÖREME TARİHİ MİLLİ PARKI (NEVŞEHİR) UZUN DEVRELİ GELİŞME PLANI (2002)
- AYVALIK ADALARI TABİAT PARKI (BALIKESİR) UZUN DEVRELİ GELİŞME PLANI (2002)
- BERGAMA (İZMİR) OSB İMAR PLANI (2003)
- MAMAK SAMSUN YOLU İMAR PLANI (2003)
- KEMER (MUĞLA) İLAVE REVİZYON NAZİM İMAR PLANI (2004)
- SARAYBAHÇE (İZMİT) KORUMA AMAÇLI İMAR PLANI (2004)
- İNİŞDİBİ (GİRESUN) UYGULAMA İMAR PLANI (2005)
- EREĞLİ (KONYA) İLAVE İMAR PLANI (2005)
- DİYARBAKIR ÜÇKUYU MEVKİİ TOPLU KONUT ALANI UYGULAMA İMAR PLANI (2005)
- MANİSA ORGANİZE SANAYİ BÖLGESİ IV. KISIM İLAVE İMAR PLANI (2005)
- MANİSA KÜTAHYA İZMİR PLANLAMA BÖLGESİ 1/100.000 ÖLÇEKLİ ÇEVRE DÜZENİ PLANI (2006)
- GÜRYILDIZ (TOKAT) İMAR PLANI (2006)
- BARTIN NAZİM İMAR PLANI (2006)
- BAŞKOMUTAN TARİHİ MİLLİ PARKI (AFYON) UZUN DEVRELİ GELİŞME PLANI (2006)
- AKDAĞ TABİAT PARKI (AFYON) UZUN DEVRELİ GELİŞME PLANI (2006)
- İZMİR, SELÇUK, PAMUCAK TURİZM MERKEZİ KORUMA AMAÇLI İMAR PLANI NAZİM İMAR PLANI REVİZYONU (2007)
- ÇAKMAK (YOZGAT) İMAR PLANI (2007)
- BARTIN (MERKEZ) ZONGULDAK YOLU İLAVE İMAR PLANI (2007)
- GELİBOLU YARIMADASI T.M.P. KORUMA AMAÇLI İMAR PLANI VE İMAR PLANI (2007)
- FETHİYE YANIKLAR (MUĞLA) İMAR PLANI (2007)
- ÖLÜDENİZ BELEDİYESİ İLAVE VE REVİZYON İMAR PLANI (2007)
- ÖDEMiŞ KORUMA AMAÇLI İMAR PLANI (2008)
- MİDYAT KORUMA AMAÇLI İMAR PLANI (2008)
- EREĞLİ KENTSEL SAĞLIKLAŞTIRMA VE DÖNÜŞÜM AMAÇLI İLAVE VE REVİZYON İMAR PLANININ YAPILMASI (2008)
- ERENDAĞ KIŞ SPORLARI TURİZM MERKEZİ ÇEVRE DÜZENİ PLANI (2008)
- GAZİANTEP NAZİM İMAR PLANI REVİZYONU (ÇEVRE YOLU ÇEVRESİ-TAŞLICA) (2008)
- NEVŞEHİR, KIRŞEHİR, NİĞDE, AKSARAY, YOZGAT TERMAL TURİZM MERKEZLERİ ÇEVRE DÜZENİ PLANI (2008)
- BURDUR ULUCAMI CIVARI KENTSEL SİT ALANINDA KORUMA AMAÇLI İMAR PLANI (2009)
- URLA NAZİM İMAR PLANI (2009)
- ARITAŞ (KAHRAMANMARAŞ) İLAVE REVİZYON İMAR PLANI (2009)
- GAZİANTEP İLAVE REVİZYON İMAR PLANI (ÇEVRE YOLU DOĞU KESİMİ ÇEVRESİ) (2009)
- MANİSA ORTA ÖLÇEKLİ SANAYİ ALANI İLE MENEMEN CADDESİ ARASINDA KALAN ALANDA 1/5000 İLAVE NAZİM İMAR PLANI 1/1000 UYGULAMA İMAR PLANI (2009)
- MANİSA MERKEZ AKGEDİK TOPLU KONUT BÖLGESİ UYGULAMA İMAR PLANI (2009)
- MANİSA MERKEZ AKHİSAR YOLU İLAVE İMAR PLANI (2010)
- BİRGİ(ÖDEMiŞ-İZMİR) KORUMA AMAÇLI İMAR PLANI (2010)
- GAZİANTEP KORUMA AMAÇLI İMAR PLANI (2010)
- GAZİANTEP BÜYÜKŞEHİR BELEDİYESİ 1/100.000 ÖLÇEKLİ 2025 YILI ÇEVRE DÜZENİ PLANI, 1/25.000 ÖLÇEKLİ NAZİM İMAR PLANI YAPILMASI, 1/5000 ÖLÇEKLİ NAZİM İMAR PLANLARI İLE 1/1000 ÖLÇEKLİ İMAR UYGULAMA PLANLARININ SAYISALLAŞTIRILMASI
- MUŞ-BİTLİS-VAN PLANLAMA BÖLGESİ 1/100.000 ÖLÇEKLİ ÇEVRE DÜZENİ PLANI (SÜRÜYOR)



FİRMA ORTAKLARI

İBRAHİM EMİR TEMEL;

2007 YILINDA GAZİ ÜNİVERSİTESİ ŞEHİR VE BÖLGE PLANLAMA BÖLÜMÜNDEN MEZUN OLDU. MEZUN OLDUĞU TARİHTEN İTİBAREN SERBEST ŞEHİR PLANCISI OLARAK ÇALIŞMAKTADIR. 2009 YILINDA GAZİ ÜNİVERSİTESİ FEN BİLİMLERİ ENSTİTÜSÜ TRAFİK PLANLAMASI VE UYGULAMASI ANABİLİM DALINDA YÜKSEK LİSANS EĞİTİMİ ALMAYA BAŞLAMIŞTIR. E GRUBU İMAR PLANI YAPIMI YETERLİK BELGESİ SAHİBİDİR. UZAKTAN ALGILAMA VE COĞRAFİ BİLGİ SİSTEMLERİ KONULARINDA DENEYİMLİ, İYİ DÜZEYDE ARCGIS VE NETCAD&GIS KULLANMAKTADIR.

MESLEKİ DENEYİM;

SERBEST ŞEHİR PLANCISI OLARAK ÇALIŞTIĞI MODÜL PLANLAMA HRT. İNŞ. TİC. LTD. ŞTİ. BÜNYESİNDE YAPILAN İŞLERİN PEK ÇOĞUNDA YER ALMIŞTIR.

BUNLARIN ARASINDA ;

- ÇILDIR (ARDAHAN) REVİZYON + İLAVE NAZIM VE UYGULAMA İMAR PLANI YAPIMI İŞİ (2007-2009)
 - SARIGERME KÖYÜ (ORTACA-MUĞLA) SARIGERME TURİZM ALANI 1. KISIM-243 ADA, 1 PARSEL KORUMA AMAÇLI REVİZYON İMAR PLANI ANALİTİK ETÜT VE PLANLAMA ÇALIŞMALARI (2008-2009)
 - AMASYA (MERKEZ) NAZIM VE UYGULAMA İMAR PLANI HAZIRLANMASI İŞİ (2007-2009)
 - MUSLU - ZONGULDAK LİMAN DOLGU ALANI İMAR PLANI İŞİ (2007-2009)
 - ELMALI (ANTALYA) BELEDİYESİ KORUMA AMAÇLI İMAR PLANI İŞİ (2006-2008)
 - ZONGULDAK (MERKEZ) KENT BÜTÜNÜ REVİZYON + UYGULAMA İMAR PLANI İŞİ (2005-2008)
 - BALIKESİR (MERKEZ) AKINCILAR MAHALLESİ KENTSEL DÖNÜŞÜM (YENİLEME) PROJESİ İMAR PLANLARI VE MİMARİ AVAN PROJELERİNİN HAZIRLANMASI İŞİ (2009)
 - ÇAMLI KÖYÜ (MARMARIS-MUĞLA) İMAR PLANI İŞİ (2005 - DEVAM)
 - YALIKAVAK (BODRUM-MUĞLA) İMAR PLANI (2008 - DEVAM)
 - KADIRLI (OSMANİYE) REVİZYON + İLAVE İMAR PLANI (2009 - DEVAM)
 - ERGANİ (DIYARBAKIR) REVİZYON + İLAVE İMAR PLANI (2010 - DEVAM)
 - MANAVGAT (ANTALYA) REVİZYON + İLAVE İMAR PLANI (2011 - DEVAM)
- GİBİ PROJELER BULUNMAKTADIR.

H. ARDA ÖZTÜRK;

2008 YILINDA GAZİ ÜNİVERSİTESİ ŞEHİR VE BÖLGE PLANLAMA BÖLÜMÜNDEN MEZUN OLDU. MEZUN OLDUĞU TARİHTEN İTİBAREN SERBEST ŞEHİR PLANCISI OLARAK ÇALIŞMAKTADIR. 2008-2011 YILLARI ARASINDA GAZİ ÜNİVERSİTESİ FEN BİLİMLERİ ENSTİTÜSÜ TRAFİK PLANLAMASI VE UYGULAMASI ANABİLİM DALINDA YÜKSEK LİSANS EĞİTİMİ ALMIŞTIR. F GRUBU İMAR PLANI YAPIMI YETERLİK BELGESİ SAHİBİDİR. UZAKTAN ALGILAMA, COĞRAFİ BİLGİ SİSTEMLERİ, YOL-KANAL PROJELENDİRME, KÜBAJ VE BRÜKNER HESAPLAMALARI KONULARINDA DENEYİMLİ VE İLERİ DÜZEYDE NETCAD&GIS, NETPRO, NETSURF, NET3D, NETMAP, PLANET VE ARCGIS KULLANMAKTADIR.

MESLEKİ DENEYİM;

2008-2009 YILLARI ARASINDA GÖREV YAPTIĞI NETCAD FİRMASINDA EĞİTİM VERDİĞİ KURUMLAR ARASINDA;

- ELAZIĞ ORMAN BÖLGE MÜDÜRLÜĞÜ
 - ADANA ORMAN BÖLGE MÜDÜRLÜĞÜ
 - TRABZON KARAYOLLARI 10.BÖLGE MÜDÜRLÜĞÜ
 - KAYSERİ BÜYÜKŞEHİR BELEDİYESİ
 - TARSUS BELEDİYESİ
 - BURDUR İL ÖZEL İDARESİ
 - KIRŞEHİR BAYINDIRLIK İL MÜDÜRLÜĞÜ
 - ADANA ÇUKUROVA ÜNİVERSİTESİ
 - KONYA HADİM MESLEK YÜKSEK OKULU
- YER ALMAKTADIR.

2009-2011 YILLARI ARASINDA BARLAS İMAR PLANLAMA MÜŞ. LTD. ŞTİ.'NDE ŞEHİR VE BÖLGE PLANCISI OLARAK GÖREV YAPAN ÖZTÜRK'ÜN YAPIMINDA BULUNDUĞU İŞLER ARASINDA;

- 1/100.000 GAP BÖLGESİ TURİZM MASTER PLANI (2010-2011)
 - 1/100.000 DOĞU KARADENİZ TURİZM MASTER PLANI (2010)
 - 1/100.000 MERSİN İLİ TURİZM MASTER PLANI (2009-2010)
 - 1/25.000 ORDU BOLAMAN KÜLTÜR VE TURİZM KORUMA VE GELİŞİM BÖLGESİ ÇEVRE DÜZENİ PLANI (2010-2011)
 - 1/5000 VE 1/1000 CEYLANPINAR (ŞANLIURFA) İMAR PLANI (2010-2011)
 - 1/5000 VE 1/1000 KANGAL (SİVAS) İMAR (2011-DEVAM)
- GİBİ PROJELER BULUNMAKTADIR.

FİRMA ORTAKLARI

EMRE KARAHAN;

2008 YILINDA GAZİ ÜNİVERSİTESİ ŞEHİR VE BÖLGE PLANLAMA BÖLÜMÜNDEN MEZUN OLDU. MEZUN OLDUĞU TARİHTEN İTİBAREN FARKLI FİRMALAR BÜNYESİNDE ŞEHİR VE BÖLGE PLANCISI OLARAK GÖREV YAPMIŞTIR. F GRUBU İMAR PLANI YAPIMI YETERLİLİK BELGESİ SAHİBİDİR. UZAKTAN ALGILAMA VE COĞRAFI BİLGİ SİSTEMLERİ KONULARINDA DENEYİMLİ, İYİ DÜZEYDE ARCGIS VE NETCAD&GIS KULLANMAKTADIR.

MESLEKİ DENEYİM;

2008-2009 YILLARI ARASINDA ŞEHİR PLANCISI OLARAK ÇALIŞTIĞI EGEPLAN PLANLAMA LTD. ŞTİ. BÜNYESİNDE YER ALDIĞI İŞLERİN ARASINDA;

- MANİSA KÜTAHYA İZMİR PLANLAMA BÖLGESİ 1/100.000 ÖLÇEKLİ ÇEVRE DÜZENİ PLANI (2008)
- GAZİANTEP KORUMA AMAÇLI İMAR PLANI (2009)
- BUCA (İZMİR) KORUMA AMAÇLI İMAR PLANI (2009)
- BERGAMA (İZMİR) KORUMA AMAÇLI İMAR PLANI (2009)
- EFES (İZMİR) KORUMA AMAÇLI İMAR PLANI (2009)
- MUŞ-BİTLİS-VAN 1/100.000 ÖLÇEKLİ ÇEVRE DÜZENİ PLANI (2009)

GİBİ PROJELER BULUNMAKTADIR.

2010-2011 YILLARI ARASINDA ŞEHİR PLANCISI OLARAK ÇALIŞTIĞI MODÜL PLANLAMA HARİTA İNŞAAT TİCARET LTD. ŞTİ. BÜNYESİNDE YER ALDIĞI İŞLERİN ARASINDA;

- KADIRLI (OSMANİYE) İLAVE+REVİZYON İMAR PLANI (DEVAM)
- ERGANİ (DIYARBAKIR) İLAVE+REVİZYON İMAR PLANI (DEVAM)
- MANAVGAT (ANTALYA) İLAVE+REVİZYON İMAR PLANI (DEVAM)
- YALIKVAK (BODRUM-MUĞLA) İLAVE+REVİZYON İMAR PLANI (DEVAM)

GİBİ PROJELER YER ALMAKTADIR.

ADI	Selçuk	
SOYADI	ŞAHİN	
BABA ADI	Murtaza	
DOĞUM YERİ	Ankara	
DOĞUM TARİHİ	1975	
DOSYA NO	1201	
Selçuk ŞAHİN		
<small>İMAR PLANLARININ YAPIMINI YÜKÜMLENECEK MÜELLİF VE MÜELLİF KURULUŞLARININ YETERLİLİK YÖNETMENLİĞİNİN 5. MADDESİNDE BELİRTİLEN C GURUBUNDAKİ PLANLAMALARI YAPMAYA YETKİLİDİR.</small>		

ADI	İbrahim Emir	
SOYADI	TEMEL	
BABA ADI	Faruk	
DOĞUM YERİ	Sivas	
DOĞUM TARİHİ	1984	
DOSYA NO	1821	
İbrahim Emir TEMEL		
<small>İMAR PLANLARININ YAPIMINI YÜKÜMLENECEK MÜELLİF VE MÜELLİF KURULUŞLARININ YETERLİLİK YÖNETMENLİĞİNİN 5. MADDESİNDE BELİRTİLEN E GURUBUNDAKİ PLANLAMALARI YAPMAYA YETKİLİDİR.</small>		

ADI	Halit Arda	
SOYADI	ÇİZİRK	
BABA ADI	Mehmet	
DOĞUM YERİ	Ankara	
DOĞUM TARİHİ	1983	
DOSYA NO	1816	
Halit Arda ÇİZİRK		
<small>İMAR PLANLARININ YAPIMINI YÜKÜMLENECEK MÜELLİF VE MÜELLİF KURULUŞLARININ YETERLİLİK YÖNETMENLİĞİNİN 5. MADDESİNDE BELİRTİLEN F GURUBUNDAKİ PLANLAMALARI YAPMAYA YETKİLİDİR.</small>		

P No:4349	Emre	
ADI	KARAHAN	
SOYADI	Hasan	
BABA ADI	Bingöl	
DOĞUM YERİ	1984	
DOĞUM TARİHİ	1822	
DOSYA NO		
Emre KARAHAN		
<small>İMAR PLANLARININ YAPIMINI YÜKÜMLENECEK MÜELLİF VE MÜELLİF KURULUŞLARININ YETERLİLİK YÖNETMENLİĞİNİN 5. MADDESİNDE BELİRTİLEN F GURUBUNDAKİ PLANLAMALARI YAPMAYA YETKİLİDİR.</small>		



TAMAMLANAN VE DEVAM EDEN PROJELER

İMAR PLANLARI

- KARGINYENİCE (KIRŞEHİR) İMAR PLANI
- SÖĞÜT (BİLECİK) İMAR PLANI
- PINARBAŞI (KASTAMONU) İMAR PLANI (HALEN DEVAM ETMEKTEDİR)
- EŞEN (MUĞLA) FETHİYE CEZA İNFAZ KURUMU İMAR PLANI

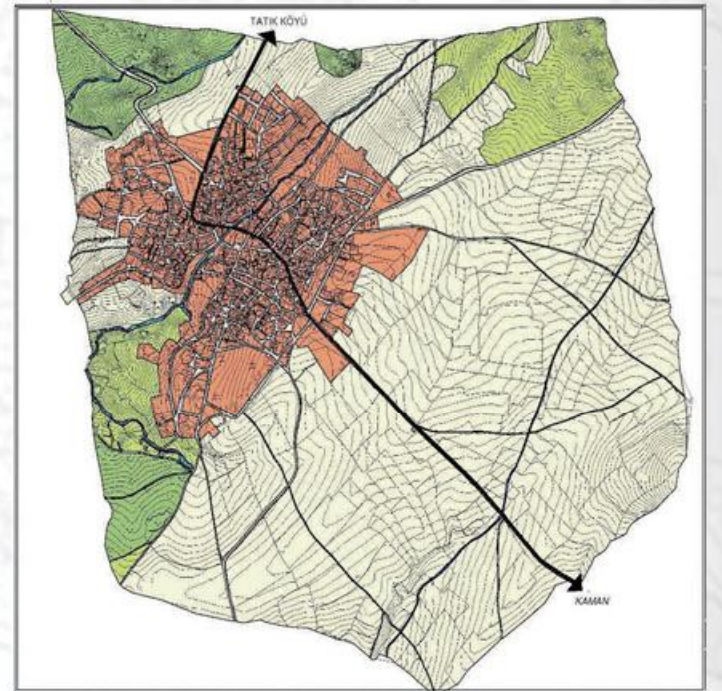
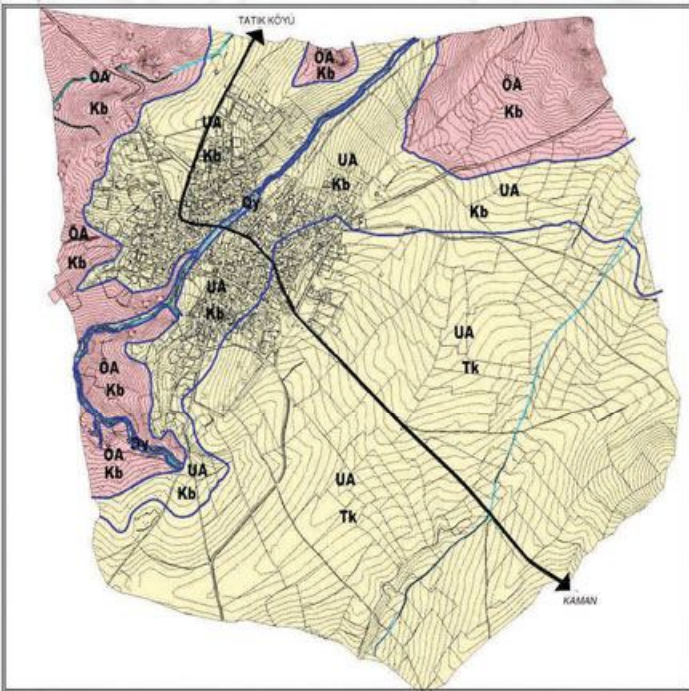
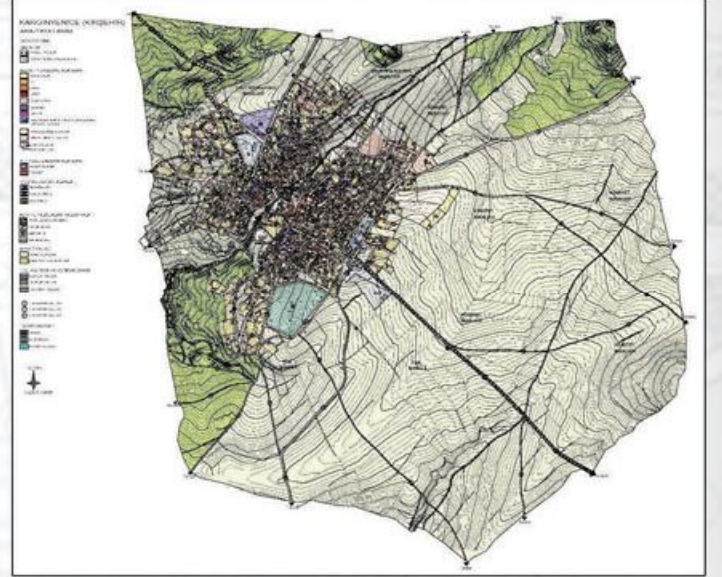



TAMAMLANAN VE DEVAM EDEN PROJELER

İMAR PLANLARI

- YOLÜSTÜ (TOKAT) İMAR PLANI
- BAHİRİ (MALATYA) İMAR PLANI
- NAZİMİYE (TUNCELİ) İMAR PLANI
- KONAKLI (ÇORUM) İMAR PLANI
- ANKARA İLİ POLATLI İLÇESİ
GEDİKLİ KÖYÜNDE MEVZİİ İMAR PLANI

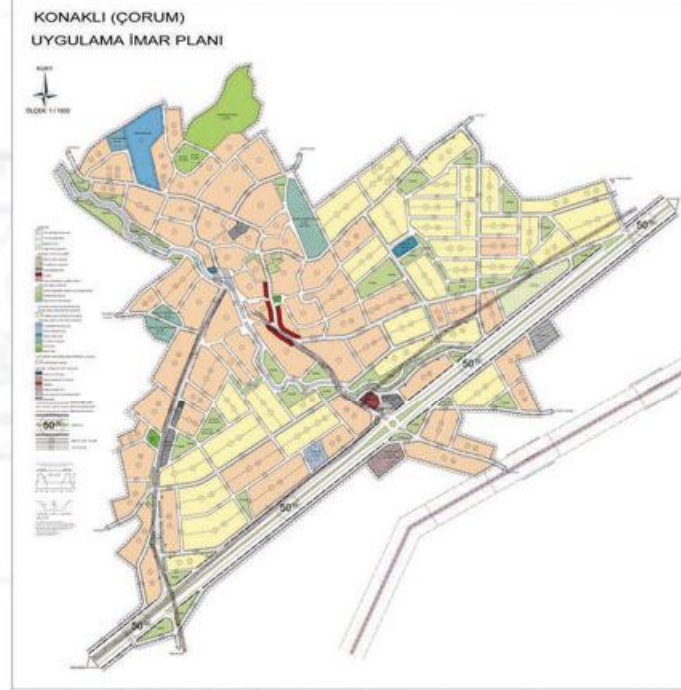
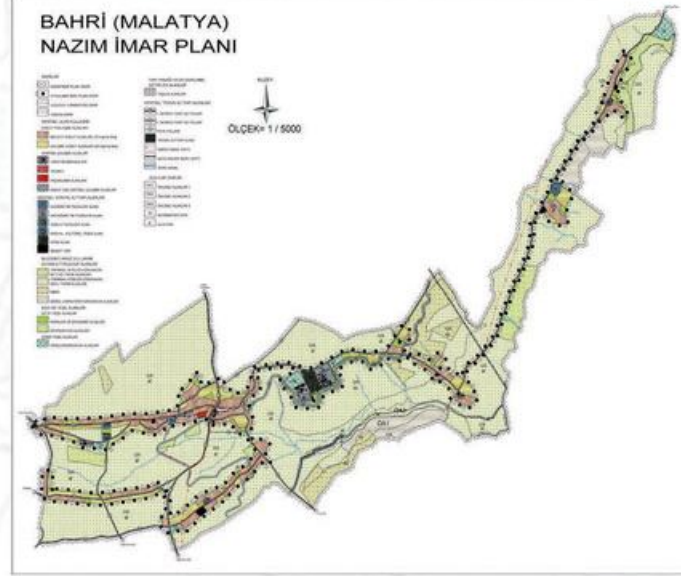

TAMAMLANAN VE DEVAM EDEN PROJELER

İMAR PLANLARI

- KUYUCAK (BEYPAZARI) 71 PARSEL İMAR PLANI
- SELÇUK (İZMİR) AKARYAKIT İSTASYONU MEVZİİ İMAR PLANI
- KOMMAGENE NEMRUT KORUMA VE GELİŞİM PRG HİZMET EVİ İMAR PLANI
- ŞEKER NAKLİYE MOTORLU TAŞIT KOOP. MEVZİİ İMAR PLANI (EREĞLİ-KONYA)





SERTİFİKALAR

 **BU İŞYERİ** 
Ankara Ticaret Odası

Ankara Ticaret Odası

53/4135 sicil numarasında kayıtlıdır.

ŞAHİN PLANLAMA JEOLJİK ETÜD HARİTA TİCARET LIMITED
ŞİRKETİ

Firmanın ünvanı :

GENEL SEKRETER

Alihan ÖZTÜRK
Genel Sekreter

 **MapInfo** 
BAŞARI SERTİFİKASI

İ. Emir Temel

" Uzaktan Algılama ve GIS"
Eğitimi Başarı ile Tamamlamıştır.

 Alim Küçükpehlivan
Genel Müdür

Can Yağar
Eğitmen

16-20 Temmuz 2007

 **Başar**

Başar Bilgisayar Sistemleri Ltd. MapInfo TÜRKİYE Tek Temsilcisi

TMMOB ŞEHİR PLANCI ODASI

**MESLEK İÇİ EĞİTİM PROGRAMI
KATILIM BELGESİ**

Sayın İbrahim Emir TEMEL
Meslek içi eğitim programı çerçevesinde düzenlenen
KENT PLANLAMADA BİLGİSAYAR KULLANIMI
eğitimi kapsamında
NET-CAD / PLANET ve PLAN ÇİZİM UYGULAMALARI
programını başarı ile tamamlamıştır.

 Yaser GÜNDÜZ
Eğitmen

 Ozlem ÇELİK
SPO Genel Sekreteri

 Bişra GÖRGE
SPO Genel Başkanı

Belge Tarihi : 26.02.2007
Belge No : 199

TMMOB ŞEHİR PLANCI ODASI

**MESLEK İÇİ EĞİTİM PROGRAMI
KATILIM BELGESİ**

Sayın Emre KARAHAN

Meslek içi eğitim programı çerçevesinde düzenlenen
Coğrafi Bilgi Sistemleri Programı
(ARCGIS 9.1)
eğitimi başarı ile tamamlamıştır.

 Ahmet Mert BURNAZ
Eğitmen

 Nevzat CAN
SPO Genel Sekreteri

 Yaser GÜNDÜZ
SPO Genel Başkanı

Belge Tarihi : 28.03.2008
Belge No : 012



Şahin planlama
jeolojik etüt harita tic. ltd. şti.

Adres: Huzur Mahallesi 1145. Sokak 2/2 Öveçler - Ankara

Tel/Fax: 0312 481 80 81 Gsm: 0532 791 52 46

E-mail: info@sahinplanlama.com.tr - Web: www.sahinplanlama.com.tr